

Sessiz tehlike böbrek kanseri

Son yıllarda böbrek kanserlerinin görülme sıklığının arttığını belirten OMÜ Tıp Fakültesi Üroloji Anabilim Dalı Öğretim Üyesi Doç. Dr. Berkan Reşorlu, sıklıkla belirti vermeden sinsice ilerlemesi nedeniyle böbrek kanserlerinin teşhis edilmesinin zor bir hastalık olduğunu söyledi

BÖBREK kanserlerinin, tüm yetişkin kanser vakalarının yaklaşık yüzde 3'lük kısmını oluşturduğunu ifade eden Doç. Dr. Berkan Reşorlu, sıklıkla 40-70 yaş arası ortaya çıktığını ve erkeklerde kadınlara oranla iki kat daha sık izlendiğini kaydetti.

Türkiye'de her yıl yaklaşık 2 bin kişiye böbrek kanseri tanısı konulduğunu belirten Reşorlu, "Dünya genelinde olduğu gibi ülkemizde de böbrek kanseri görülme sıklığı artmaktadır. Bu artışın nedeni tam olarak bilinmemekle birlikte böbrek kanseri gelişimi ile ilişkili bazı risk faktörleri tanımlanmıştır. Bunlar; hastalığa yakalanma riskini ikiye katlayan sigara kullanımı, şişmanlık, yüksek tansiyon, toksik kimyasal ajanlara maruziyet ve genetik nedenlerdir" dedi.

HASTALIK SİNSİ İLERLİYOR

Belirtileri hakkında açıklamalarda bulunan Reşorlu, "Böbrek kanserinin klasik belirtileri idrardan kan gelmesi, yan ağnsı ve ele gelen kitle olarak bilinse de, bu belirtiler hastaların ancak yüzde 10-15'lik küçük bir kısmında izlenmektedir. Hastalık çoğu

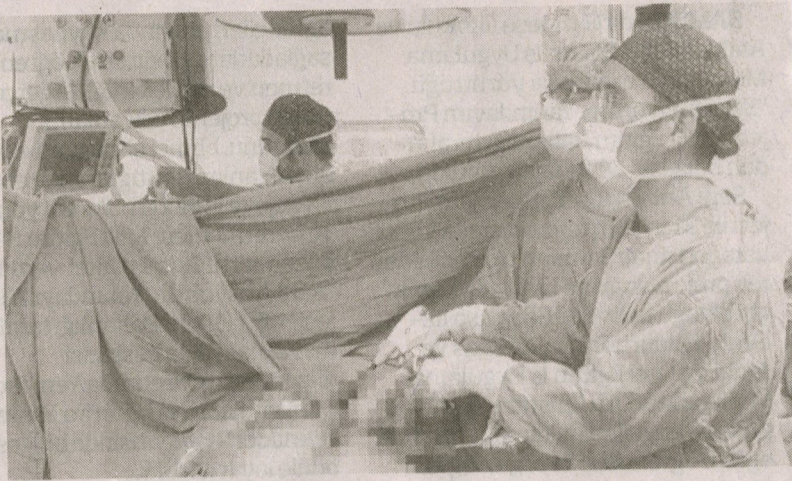

zaman belirti vermeden sinsi bir şekilde ilerlemekte, ancak son evrelere ulaşarak çeşitli organlara sıçradığında kemik ağnsı, öksürük, sarılık, kilo kaybı gibi şikayetlere neden olmaktadır. Erken evrede tanı konulan hastaların büyük kısmı ise başka bir nedenle yapılan görüntülemeler sırasında rastlantısal olarak saptanmaktadır. Erken tanı ile yüzde 85'in üzerinde sağkalım sağlanması nedeniyle, özellikle aile öyküsü olan ve risk faktörü taşıyanların rutin ürolojik kontrollerini aksatmaması önemlidir" diye konuştu.

İHA

